كل عام وانتم بخير

2024
公曆、農曆、回曆對照表
1445-1446

何謂以瑪尼
天命之明德是也
何謂天命
承領是也
何謂承領
修此德而全此命也

伊斯兰教历简介

世界上历法有三大类：阴历、阳历、阴阳历。伊斯兰教历属于纯阴历，在我国也称为回回历或回历，为世界穆斯林所通用。该历以月相为准，每当新月出现时，定为该月的第一天，大月30天，小月29天，一年中12个月，包括6个大月和6个小月。平年354天，闰年355天，30年中有11个闰年，该历不设闰月。公历以地球绕日一周为一年，计365.2422天。由于伊历不设闰月，所以，每年比公历大约少11天，平均每32.6年比公历多出一年。该历的节日、纪念日、封斋开斋等时间，对应公历会逐年提前，陆续出现在公历的任何月份中。

2024年伊斯兰节日、纪念日

登霄夜	2月7日
白拉特夜	2月24日
入斋月	3月12日
盖德尔夜	4月6日
开斋节	4月10日
古尔邦节	6月17日
阿舒拉日	7月16日
圣　纪	9月15日

注：本表中伊斯兰教节日、纪念日系根据经训精神，依天文历算数据而定。关于斋月，圣训曰：「你们见新月封斋，见新月开斋，若有云蒙，就全美舍尔邦月三十天。」

公历2024年元旦，对应伊历1445年6月19日

公历2024年岁末，对应伊历1446年6月30日

伊历1446年元旦，对应公历2024年7月7日

二十四节气表

小寒	1月6日	小暑	7月6日
大寒	1月20日	大暑	7月22日
立春	2月4日	立秋	8月7日
雨水	2月19日	处暑	8月22日
惊蛰	3月5日	白露	9月7日
春分	3月20日	秋分	9月22日
清明	4月4日	寒露	10月8日
谷雨	4月19日	霜降	10月23日
立夏	5月5日	立冬	11月7日
小满	5月20日	小雪	11月22日
芒种	6月5日	大雪	12月6日
夏至	6月21日	冬至	12月21日

一月　يناير

日 الأحد	一 الاثنين	二 الثلاثاء	三 الأربعاء	四 الخميس	五 الجمعة	六 السبت
	1 ١٩ 元旦	2 ٢٠ 廿一	3 ٢١ 廿二	4 ٢٢ 廿三	5 ٢٣ 廿四	6 ٢٤ 小寒
7 ٢٥ 廿六	8 ٢٦ 廿七	9 ٢٧ （三九）	10 ٢٨ 廿九	11 ٢٩ 腊月大	12 ٣٠ 初二	13 ١ 伊七月
14 ٢ 初四	15 ٣ 初五	16 ٤ 初六	17 ٥ 初七	18 ٦ （四九）	19 ٧ 初九	20 ٨ 大寒
21 ٩ 十一	22 ١٠ 十二	23 ١١ 十三	24 ١٢ 十四	25 ١٣ 十五	26 ١٤ 十六	27 ١٥ （五九）
28 ١٦ 十八	29 ١٧ 十九	30 ١٨ 二十	31 ١٩ 廿一			

الحمد لله

大寒
二十四氣圖
臣張若靄敬繪

二 月　　　فبرايــر

日 الأحد	一 الاثنين	二 الثلاثاء	三 الأربعاء	四 الخميس	五 الجمعة	六 السبت
				1 ٢٠ 廿二	2 ٢١ 廿三	3 ٢٢ 廿四
4 ٢٣ 立春	5 ٢٤ （六九）	6 ٢٥ 廿七	7 ٢٦ 登霄夜	8 ٢٧ 廿九	9 ٢٨ 三十	10 ٢٩ 春节
11 ١ 伊八月	12 ٢ 初三	13 ٣ 初四	14 ٤ （七九）	15 ٥ 初六	16 ٦ 初七	17 ٧ 初八
18 ٨ 初九	19 ٩ 雨水	20 ١٠ 十一	21 ١١ 十二	22 ١٢ 十三	23 ١٣ （八九）	24 白拉特夜 元宵节
25 ١٥ 十六	26 ١٦ 十七	27 ١٧ 十八	28 ١٨ 十九	29 ١٩ 二十		

الحمد لله

三 月　　مارس

日 الأحد	一 الاثنين	二 الثلاثاء	三 الأربعاء	四 الخميس	五 الجمعة	六 السبت
					1 ٢٠ 廿一	2 ٢١ 廿二
3 ٢٢ （九九）	4 ٢٣ 廿四	5 ٢٤ 惊蛰	6 ٢٥ 廿六	7 ٢٦ 廿七	8 ٢٧ 妇女节	9 ٢٨ 廿九
10 ٢٩ 二月大	11 ٣٠ 初二	12 入斋月 植树节	13 ٢ 初四	14 ٣ 初五	15 ٤ 初六	16 ٥ 初七
17 ٦ 初八	18 ٧ 初九	19 ٨ 初十	20 ٩ 春分	21 ١٠ 十二	22 ١١ 十三	23 ١٢ 十四
24 ١٣ 十五	25 ١٤ 十六	26 ١٥ 十七	27 ١٦ 十八	28 ١٧ 十九	29 ١٨ 二十	30 ١٩ 廿一
31 ٢٠ 廿二						

الحمد لله

四月 إبريل

日 الأحد	一 الاثنين	二 الثلاثاء	三 الأربعاء	四 الخميس	五 الجمعة	六 السبت
	1 ٢١ 廿三	2 ٢٢ 廿四	3 ٢٣ 廿五	4 ٢٤ 清明	5 ٢٥ 廿七	6 ٢٦ 盖德尔夜
7 ٢٧ 廿九	8 ٢٨ 三十	9 ٢٩ 三月小	10 ١ 开斋节	11 ٢ 初三	12 ٣ 初四	13 ٤ 初五
14 ٥ 初六	15 ٦ 初七	16 ٧ 初八	17 ٨ 初九	18 ٩ 初十	19 ١٠ 谷雨	20 ١١ 十二
21 ١٢ 十三	22 ١٣ 十四	23 ١٤ 十五	24 ١٥ 十六	25 ١٦ 十七	26 ١٧ 十八	27 ١٨ 十九
28 ١٩ 二十	29 ٢٠ 廿一	30 ٢١ 廿二				

الحمد لله

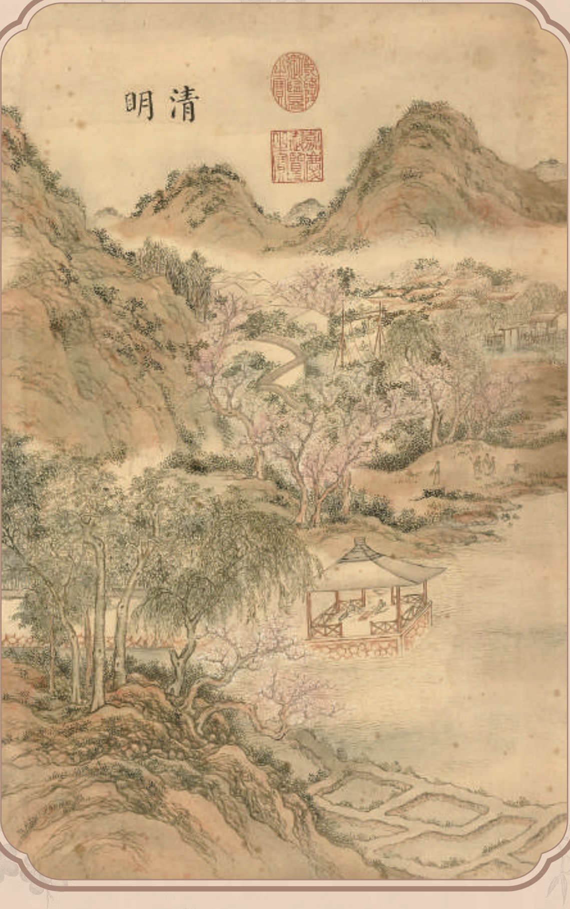

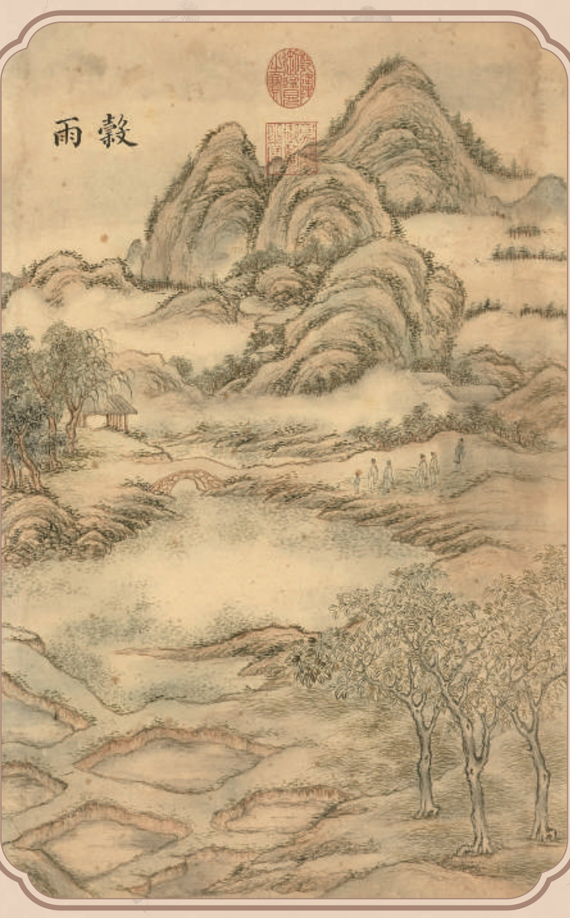

五 月　　　　مايــــو

日 الأحد	一 الاثنين	二 الثلاثاء	三 الأربعاء	四 الخميس	五 الجمعة	六 السبت
			1 ٢٢ 劳动节	2 ٢٣ 廿四	3 ٢٤ 廿五	4 ٢٥ 青年节
5 ٢٦ 立夏	6 ٢٧ 廿八	7 ٢٨ 廿九	8 ٢٩ 四月小	9 ١ 伊十一月	10 ٢ 初三	11 ٣ 初四
12 ٤ 初五	13 ٥ 初六	14 ٦ 初七	15 ٧ 初八	16 ٨ 初九	17 ٩ 初十	18 ١٠ 十一
19 ١١ 十二	20 ١٢ 小满	21 ١٣ 十四	22 ١٤ 十五	23 ١٥ 十六	24 ١٦ 十七	25 ١٧ 十八
26 ١٨ 十九	27 ١٩ 二十	28 ٢٠ 廿一	29 ٢١ 廿二	30 ٢٢ 廿三	31 ٢٣ 廿四	

الحمد لله

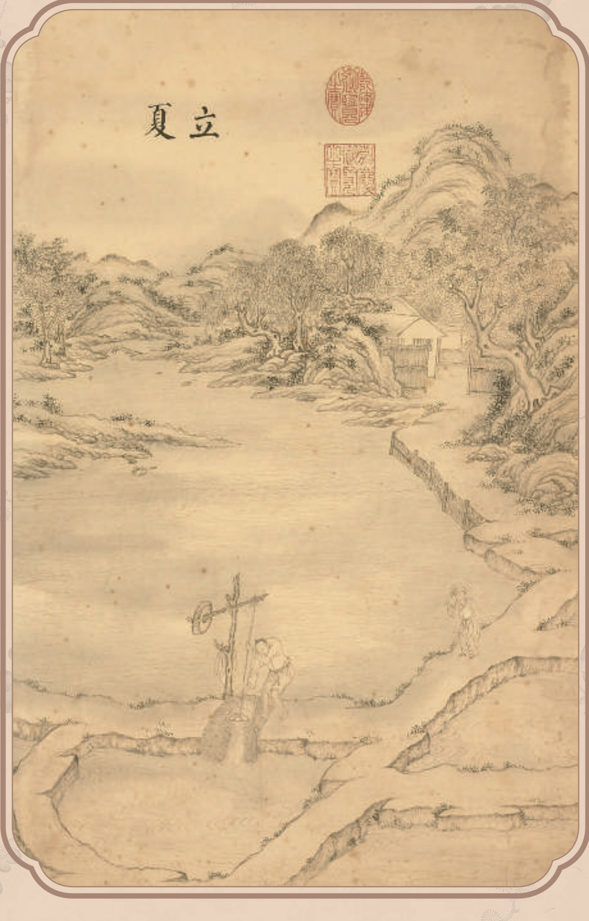

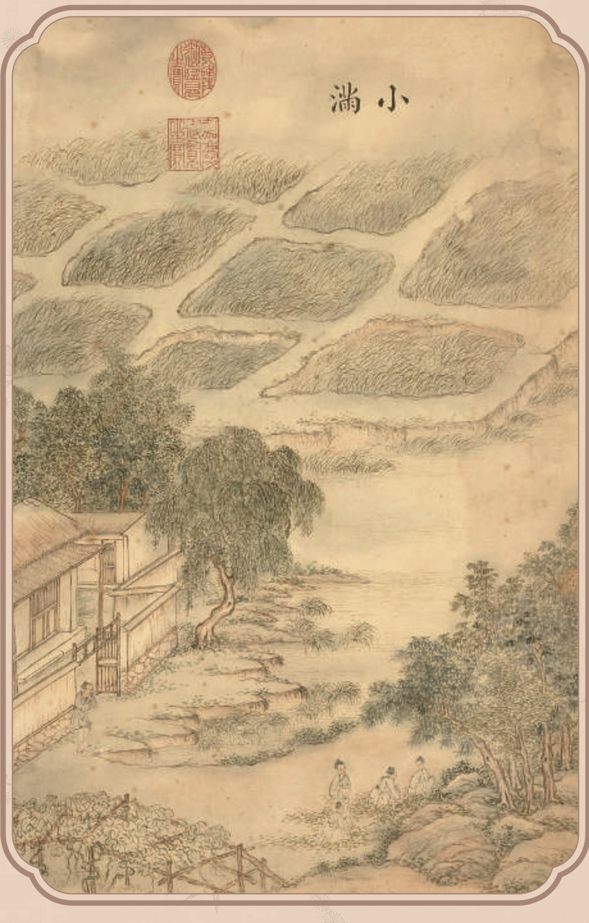

六月　يونيو

日 الأحد	一 الاثنين	二 الثلاثاء	三 الأربعاء	四 الخميس	五 الجمعة	六 السبت
						1 ٢٤ 儿童节
2 ٢٥ 廿六	3 ٢٦ 廿七	4 ٢٧ 廿八	5 ٢٨ 芒种	6 ٢٩ 五月大	7 ٣٠ 初二	8 ١ 伊十二月
9 ٢ 初四	10 ٣ 端午节	11 ٤ 初六	12 ٥ 初七	13 ٦ 初八	14 ٧ 初九	15 ٨ 初伏
16 ٩ 十一	17 ١٠ 古尔邦节	18 ١١ 十三	19 ١٢ 十四	20 ١٣ 十五	21 ١٤ 夏至	22 ١٥ 十七
23 ١٦ 十八	24 ١٧ 十九	25 ١٨ 二十	26 ١٩ 廿一	27 ٢٠ 廿二	28 ٢١ 廿三	29 ٢٢ 廿四
30 ٢٣ 廿五						

الحمد لله

七月 يوليو

日 الأحد	一 الاثنين	二 الثلاثاء	三 الأربعاء	四 الخميس	五 الجمعة	六 السبت
	1 ٢٤ 建党节	2 ٢٥ 廿七	3 ٢٦ 廿八	4 ٢٧ 廿九	5 ٢٨ 三十	6 ٢٩ 小暑
7 ١٤٤٦ 伊一月	8 ٢ 初三	9 ٣ 初四	10 ٤ 初五	11 ٥ 初六	12 ٦ 初七	13 ٧ 初八
14 ٨ 初九	15 ٩ 初伏	16 ١٠ 阿舒拉日	17 ١١ 十二	18 ١٢ 十三	19 ١٣ 十四	20 ١٤ 十五
21 ١٥ 十六	22 ١٦ 大暑	23 ١٧ 十八	24 ١٨ 十九	25 ١٩ 中伏	26 ٢٠ 廿一	27 ٢١ 廿二
28 ٢٢ 廿三	29 ٢٣ 廿四	30 ٢٤ 廿五	31 ٢٥ 廿六			

الحمد لله

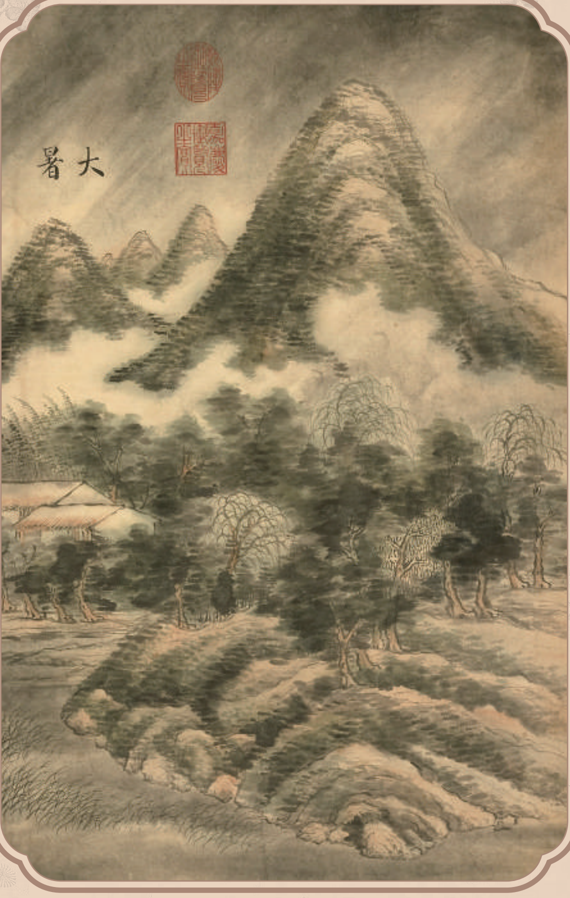

八 月　أغسطس

日 الأحد	一 الاثنين	二 الثلاثاء	三 الأربعاء	四 الخميس	五 الجمعة	六 السبت
				1 ٢٦ 建军节	2 ٢٧ 廿八	3 ٢٨ 廿九
4 ٢٩ 七月大	5 ١ 伊二月	6 ٢ 初三	7 ٣ 立秋	8 ٤ 初五	9 ٥ 初六	10 ٦ 初七
11 ٧ 初八	12 ٨ 初九	13 ٩ 初十	14 ١٠ 末伏	15 ١١ 十二	16 ١٢ 十三	17 ١٣ 十四
18 ١٤ 十五	19 ١٥ 十六	20 ١٦ 十七	21 ١٧ 十八	22 ١٨ 处暑	23 ١٩ 二十	24 ٢٠ 廿一
25 ٢١ 廿二	26 ٢٢ 廿三	27 ٢٣ 廿四	28 ٢٤ 廿五	29 ٢٥ 廿六	30 ٢٦ 廿七	31 ٢٧ 廿八

الحمد لله

九 月

سبتمبر

日 الأحد	一 الاثنين	二 الثلاثاء	三 الأربعاء	四 الخميس	五 الجمعة	六 السبت
1 ٢٨ 廿九	2 ٢٩ 三十	3 ٣٠ 八月大	4 ١ 伊三月	5 ٢ 初三	6 ٣ 初四	7 ٤ 白露
8 ٥ 初六	9 ٦ 初七	10 ٧ 教师节	11 ٨ 初九	12 ٩ 初十	13 ١٠ 十一	14 ١١ 十二
15 ١٢ 圣纪	16 ١٣ 十四	17 ١٤ 中秋节	18 ١٥ 十六	19 ١٦ 十七	20 ١٧ 十八	21 ١٨ 十九
22 ١٩ 秋分	23 ٢٠ 廿一	24 ٢١ 廿二	25 ٢٢ 廿三	26 ٢٣ 廿四	27 ٢٤ 廿五	28 ٢٥ 廿六
29 ٢٦ 廿七	30 ٢٧ 廿八					

十 月 أكتوبر

日 الأحد	一 الاثنين	二 الثلاثاء	三 الأربعاء	四 الخميس	五 الجمعة	六 السبت
		1 ٢٨ 国庆节	2 ٢٩ 三十	3 ٣٠ 九月小	4 ١ 伊四月	5 ٢ 初三
6 ٣ 初四	7 ٤ 初五	8 ٥ 寒露	9 ٦ 初七	10 ٧ 初八	11 ٨ 重阳节	12 ٩ 初十
13 ١٠ 十一	14 ١١ 十二	15 ١٢ 十三	16 ١٣ 十四	17 ١٤ 十五	18 ١٥ 十六	19 ١٦ 十七
20 ١٧ 十八	21 ١٨ 十九	22 ١٩ 二十	23 ٢٠ 霜降	24 ٢١ 廿二	25 ٢٢ 廿三	26 ٢٣ 廿四
27 ٢٤ 廿五	28 ٢٥ 廿六	29 ٢٦ 廿七	30 ٢٧ 廿八	31 ٢٨ 廿九		

الحمد لله

十一月 نــوفمبر

日 الأحـد	一 الاثنين	二 الثلاثاء	三 الأربعاء	四 الخميس	五 الجمعة	六 السبت
					1 ٢٩ 十月大	2 ٣٠ 初二
3 ١ 伊五月	4 ٢ 初四	5 ٣ 初五	6 ٤ 初六	7 ٥ 立冬	8 ٦ 初八	9 ٧ 初九
10 ٨ 初十	11 ٩ 十一	12 ١٠ 十二	13 ١١ 十三	14 ١٢ 十四	15 ١٣ 十五	16 ١٤ 十六
17 ١٥ 十七	18 ١٦ 十八	19 ١٧ 十九	20 ١٨ 二十	21 ١٩ 廿一	22 ٢٠ 小雪	23 ٢١ 廿三
24 ٢٢ 廿四	25 ٢٣ 廿五	26 ٢٤ 廿六	27 ٢٥ 廿七	28 ٢٦ 廿八	29 ٢٧ 廿九	30 ٢٨ 三十

الحمد لله

十二月 ديسمبر

日 الأحد	一 الاثنين	二 الثلاثاء	三 الأربعاء	四 الخميس	五 الجمعة	六 السبت
1 ٢٩ 冬月大	2 ١ 伊六月	3 ٢ 初三	4 ٣ 宪法日	5 ٤ 初五	6 ٥ 大雪	7 ٦ 初七
8 ٧ 初八	9 ٨ 初九	10 ٩ 初十	11 ١٠ 十一	12 ١١ 十二	13 ١٢ 十三	14 ١٣ 十四
15 ١٤ 十五	16 ١٥ 十六	17 ١٦ 十七	18 ١٧ 十八	19 ١٨ 十九	20 ١٩ 二十	21 ٢٠ 冬至(一九)
22 ٢١ 廿二	23 ٢٢ 廿三	24 ٢٣ 廿四	25 ٢٤ 廿五	26 ٢٥ 廿六	27 ٢٦ 廿七	28 ٢٧ 廿八
29 ٢٨ 廿九	30 ٢٩ （二九）	31 ٣٠ 腊月小				

الحمد لله

祈主慈憫我年邁雙親

艾里弗設計
DESIGNED BY ILIF

本表數據來源為中國伊斯蘭教協會所編
2024 年公曆、農曆、伊斯蘭教曆對照表

爱布素杉影象馆